Ce document a été mis en ligne par l'organisme FormaV©

Toute reproduction, représentation ou diffusion, même partielle, sans autorisation préalable, est strictement interdite.

Pour en savoir plus sur nos formations disponibles, veuillez visiter :
www.formav.co/explorer

SESSION 2019

BREVET PROFESSIONNEL

ÉPREUVE
Expression et connaissance du monde

Deuxième partie : histoire-géographie

Le sujet se compose de 8 pages numérotées de 1/8 à 8/8.
Dès que le sujet vous est remis, assurez-vous qu'il soit complet.

Le sujet comporte deux annexes en page 7 et 8
à remettre avec la copie.

L'usage de la calculatrice est interdit.

Base Nationale des Sujets d'Examens de l'enseignement professionnel

Analyse d'une situation en histoire

Sujet d'étude :

Guerres et conflits contemporains dans le monde depuis 1945

Situation :

Le mur de Berlin, symbole d'un conflit du XXe siècle

Liste des documents :

Document 1 : Berlin (Allemagne) en août 1961

Document 2 : La chute du mur de Berlin

Document 3 : L'Europe marquée par la guerre froide

Base Nationale des Sujets d'Examens de l'enseignement professionnel

DOCUMENT 1 : Berlin (Allemagne) en août 1961

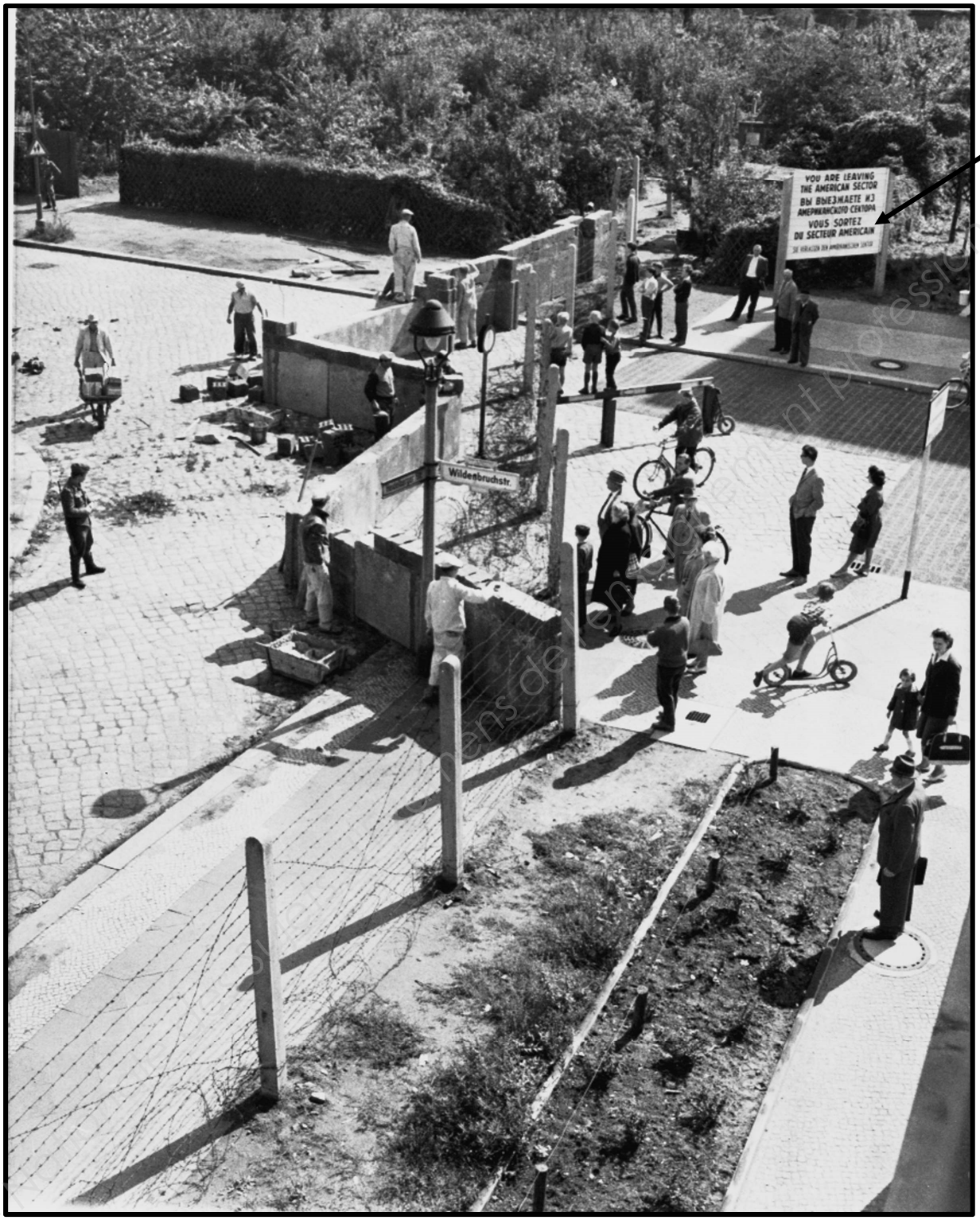

(1)

Source : Photographie © Associated Press

(1) *« Vous sortez du secteur américain. »*

DOCUMENT 2 : La chute du mur de Berlin

Le Mur de Berlin était au communisme ce que la Bastille était à la monarchie absolutiste : l'image emblématique d'un régime à bout de souffle dont la destruction donne tout son sens à un processus historique depuis longtemps engagé en amont. Tous les événements qui se bousculent à l'Est de l'Europe depuis le début de cette année frontière qu'est l'année 1989 semblent tous préparer ce jeudi 9 novembre, qui datera à l'avenir l'effondrement du totalitarisme bureaucratique. Entre la première brèche hongroise dans le rideau de fer et la chute du Mur de Berlin il ne se sera écoulé que quelques mois. Mais entre ce 2 mai et ce 9 novembre quelle précipitation. Rien de moins qu'une révolution.
Car à la différence de l'URSS et de la Hongrie, de la Pologne même, c'est la rue qui a pacifiquement renversé le régime est-allemand. La rue parcourue par des centaines de milliers de manifestants, mais aussi la rue qu'empruntaient d'autres foules pour fuir la RDA. […]

Telle était la puissance symbolique du Mur de Berlin qu'il n'incarnait pas simplement un régime, et plus généralement tous ceux de l'Est, il signifiait le maintien de l'Europe sur le pied de guerre. Le début des années 80, avant l'avènement de Gorbatchev [(1)], aura été dominé par la « bataille » des euromissiles. Une bataille qui, pour être restée diplomatique, n'en fut pas moins une défaite pour les Soviétiques qui eurent alors la preuve qu'ils ne pouvaient plus surenchérir dans la course aux armements. […]

C'est une nouvelle Europe qui est en train de voir le jour, une Europe en voie de réconciliation, parce qu'enfin engagée sur la même longueur d'onde, celle de la démocratie parlementaire.
[…]

[(1)] Mikhail Gorbatchev, secrétaire général du Parti communiste de l'Union soviétique (URSS)

Source : Serge July, « L'autre révolution d'octobre », *Libération*, 11 novembre 1989

Base Nationale des Sujets d'Examens de l'enseignement professionnel

DOCUMENT 3 : L'Europe marquée par la guerre froide

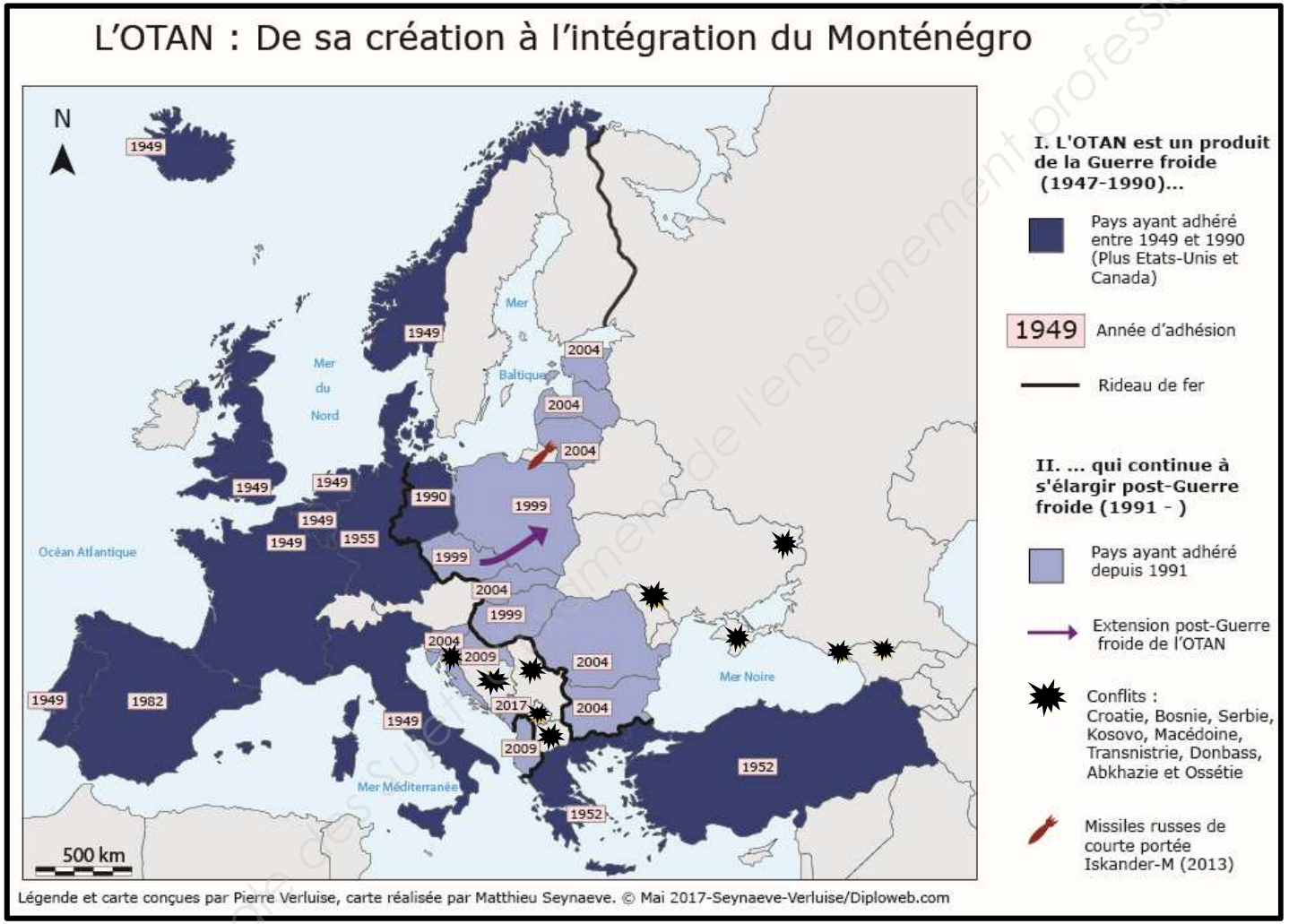

Source : Pierre Verluise, « La nouvelle carte de l'OTAN à 29 pays membres après l'adhésion du Monténégro », *Diploweb.com*, 27 mai 2017

Bureau National des sujets d'examens de l'enseignement professionnel

Questions :

Document 1

1) Identifiez sur l'ANNEXE 1 (page 7) des éléments caractéristiques de la division de Berlin pendant la guerre froide. Puis donnez-lui un titre.
(3 points)

Documents 1 et 2

2) Nommez les deux puissances qui s'affrontent à Berlin puis expliquez leur opposition idéologique pendant la guerre froide.
(3 points)

Documents 1 à 3

3) Comment se matérialisait la guerre froide en Europe (1947-1990) ?
(4 points)

4) Expliquez les conséquences majeures du démantèlement du « Rideau de fer ».
(4 points)

5) Complétez le schéma fourni en ANNEXE 2 (page 8) pour présenter les principales caractéristiques de la guerre froide.
(6 points)

Base Nationale des Sujets d'Examens de l'enseignement professionnel

ANNEXE 1 à rendre avec la copie

TITRE :

Base Nationale des Sujets d'Examens de l'enseignement professionnel

ANNEXE 2 à rendre avec la copie

Les caractéristiques de la guerre froide

	OUEST	EST
Superpuissances		
Idéologies		
Alliés principaux		

Un exemple de conflit :

Lieu : …….

Année : …….

Base Nationale des Sujets d'Examens de l'enseignement professionnel

Copyright © 2026 FormaV. Tous droits réservés.

Ce document a été élaboré par FormaV© avec le plus grand soin afin d'accompagner chaque apprenant vers la réussite de ses examens. Son contenu (textes, graphiques, méthodologies, tableaux, exercices, concepts, mises en forme) constitue une œuvre protégée par le droit d'auteur.

Toute copie, partage, reproduction, diffusion ou mise à disposition, même partielle, gratuite ou payante, est strictement interdite sans accord préalable et écrit de FormaV©, conformément aux articles L.111-1 et suivants du Code de la propriété intellectuelle.
Dans une logique anti-plagiat, FormaV© se réserve le droit de vérifier toute utilisation illicite, y compris sur les plateformes en ligne ou sites tiers.

En utilisant ce document, vous vous engagez à respecter ces règles et à préserver l'intégrité du travail fourni. La consultation de ce document est strictement personnelle.

Merci de respecter le travail accompli afin de permettre la création continue de ressources pédagogiques fiables et accessibles.